

RZUT KOMORA K14

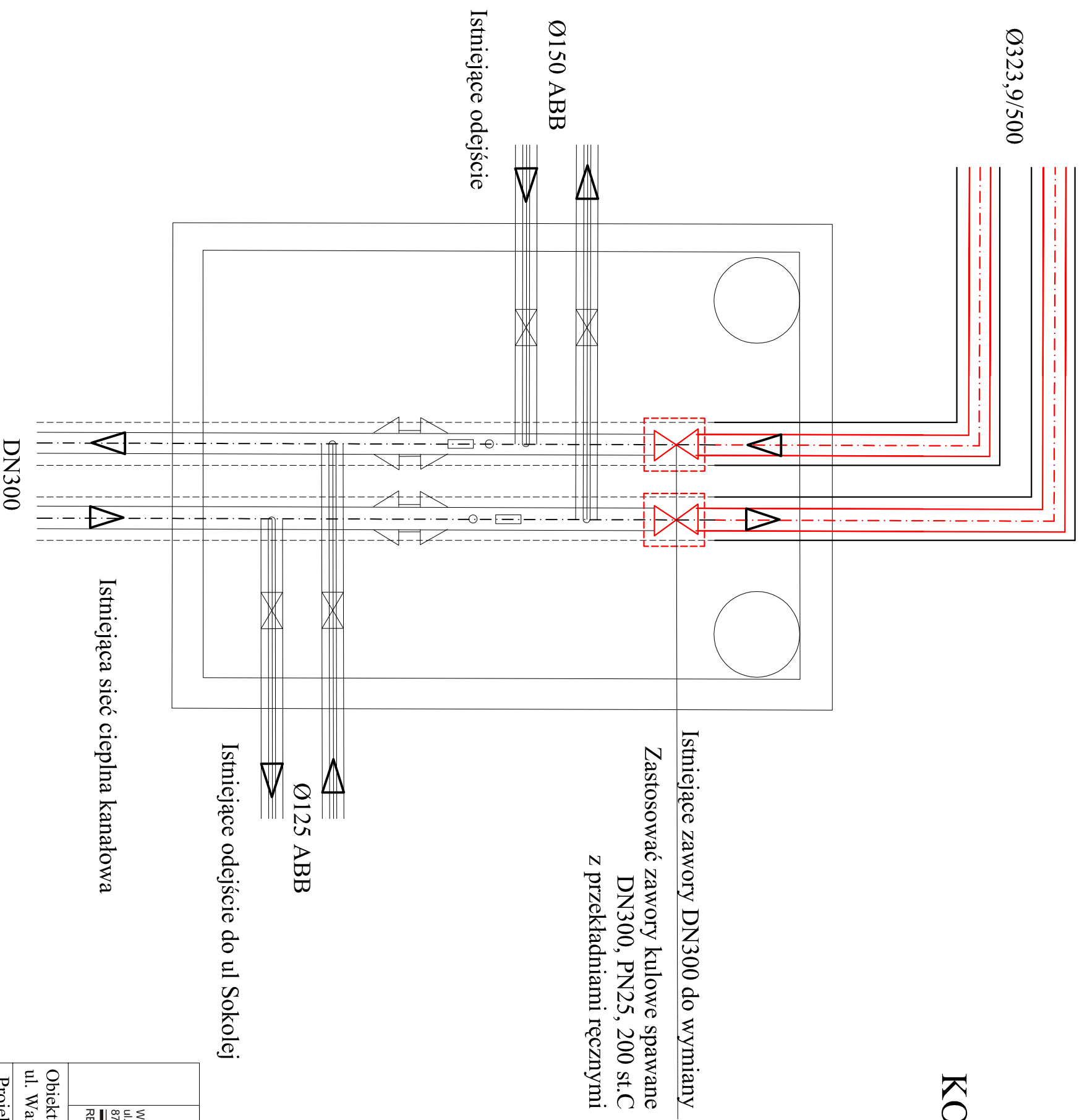

WIMEX s.c. ul. Wisłowa 9 87-148 Łysomice REGON:870230114		PRACOWNIA PROJEKTOWA WIMEX s.c. tel./fax (056) 678 32 05 tel. kom. 601 65 76 10 e-mail: wimexwk@gmail.com NIP: 879-00-17-156	
Obiekt: Komora ciepłna K-14 ul. Warszawska w Kwidzynie			
Projektant Nr upr. bud. Specialność	mgr inż. Dariusz Pyrzewski KUP/0142/POOS/06 do proj. bez ograniczeń - inst. i sieci sanitarne	Nazwa rys.: Rzut komory	
Sprawdził Nr upr. bud. Specialność	Mariusz Kanonowicz GP.1.7342/175/TO/93 do proj. z ograniczeniami - inst. i sieci sanitarne		
Opracował	mgr inż. Wiesław Kusiński		
Data: luty 2021 r.	Skala: 1: ---	Nr rys. 6	