

Długość planowanej sieci
i przyłączy:
DN80 - 119mb
DN65 - 20 mb
DN40 - 23 mb

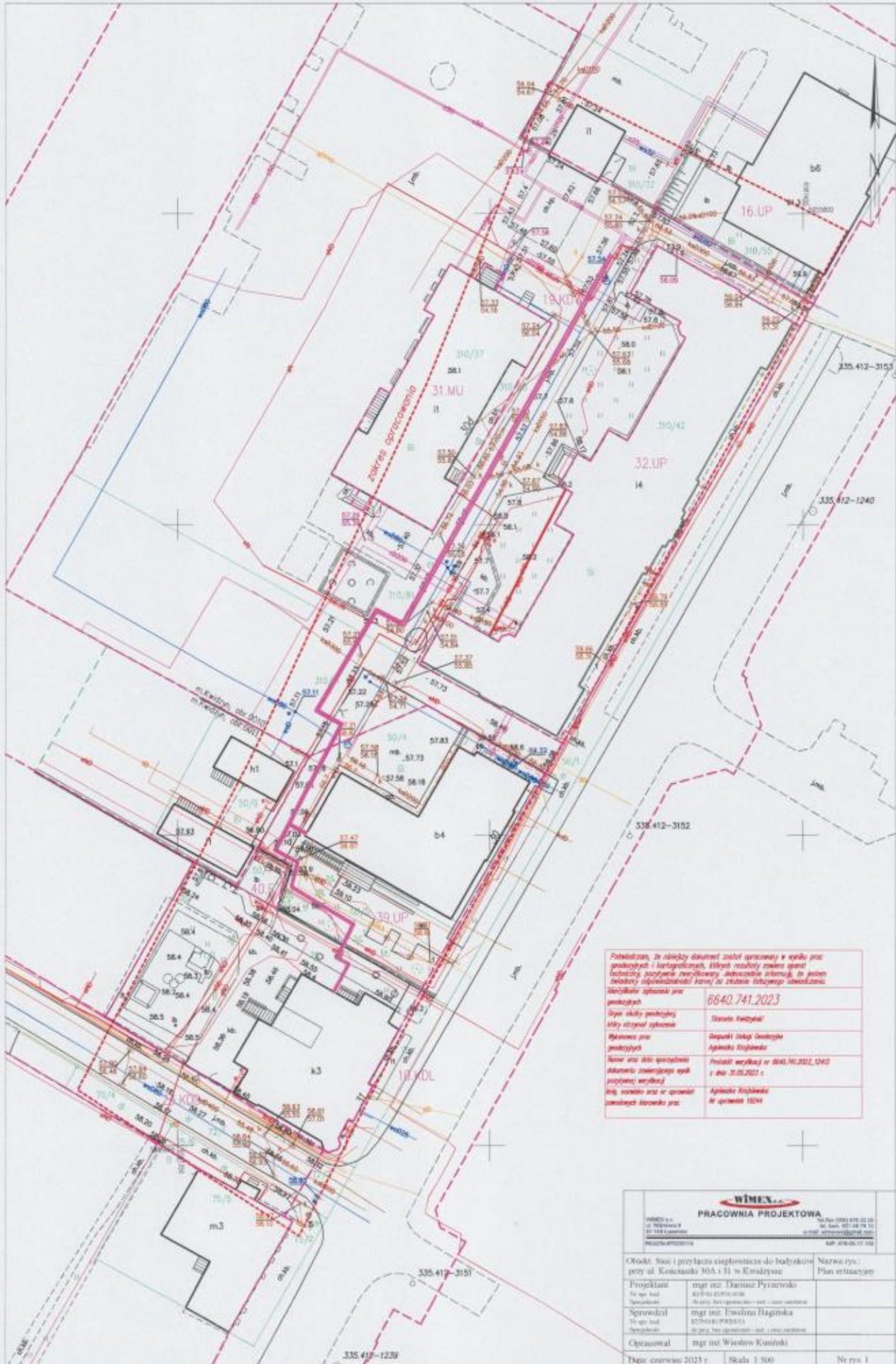

Podkreślam, że niniejszy dokument został opracowany w wyniku prac projektowych i kosztorysowych, których rezultaty zawiera opierał techniczny pozorywać zwrócić uwagę na wszelkie informacje, że jest to jedynie informacja o stanie faktycznym i nie stanowi gwarancji.

Wzrost kosztów prac projektowych 6640.741.2023

Opis składowy projektu: Dariusz Kwidziński

Wykonanie projektu: Dariusz Kwidziński

Opis składowy projektu: Agnieszka Kojanowska

Wzrost kosztów prac projektowych: Projekt wykonany w 6640.741.2023 z dnia 31.05.2023 r.

Opis składowy projektu: Agnieszka Kojanowska

Wzrost kosztów prac projektowych: Wzrost kosztów 100%

WIMEX PRACOWNIA PROJEKTOWA		ul. Włocławska 9 84-100 Kwidzyn tel. 41 23 18 74 10 e-mail: wimex@wimex.pl	
Obród. Sieć i przyłącza ciepłownicze do budynków przy ul. Kościuszki 30A i 31 w Kwidzynie		Nazwa rys.: Plan sytuacyjny	
Projektant	mgr inż. Dariusz Pyrczewski		
Wykonawca	mgr inż. Agnieszka Kojanowska		
Opis składowy projektu	mgr inż. Ewelina Hagrinska		
Opis składowy projektu	mgr inż. Wiesław Kuzniński		
Opis składowy projektu	mgr inż. Wiesław Kuzniński		
Data: czerwiec 2023 r.	Skala: 1:500	Nr rys.: 1	

woj. pomorskie
m. Kwidzyn [220701_1]
ul. 0010, 0011 [220701_1000, 0011]
ul. 310/01, 310/11, 310/14, 310/15, 310/17
ul. Kościuski

nr ks. rob. 143/2023
01: 6640.741.2023

Kwidzyn, dn. 30.05.2023 r.

MAPA DO CELÓW PROJEKTOWYCH
skala 1:500

1. Granice - linia 2007
2. Uchwała wysekcjonary - PL-EWRS2007-MH
3. Granice pozycjonary z numeracyjnej mapy ewidencyjnej bez prawego ich ustalenia
4. Nie wykazuje się istnieniu w terenie linijek nie wykonanych na podstawie mapy urządzeń podziemnych, które nie były zliczone do inwestycji lub o których brak jest informacji w księgach brzożowych.
5. Na mapie istniejąca linia nie spełniająca w EGR oznaczone linie

Uwagi:
Na mapie do celów projektowych nie wyrażono gwarancji obciążonych załącznikami
gruntywnymi spełnionymi w sposób właściwy.

Mapę wykonano zgodnie z: Agnieszka Kojanowska upr. nr 19244

Legenda:
Granice i numery działek ewidencyjnych oznaczone kolorem zielonym.
Do obrotów przewodów zastosowano kolorystykę właściwą dla danej sieci.

Opracowanie w MPZP "GOSZAR ŚRODOWISKI 0" w Kwidzynie Uchwała Nr XVIII/189/20
Rady Miejskiej w Kwidzynie z dnia 2020-08-31.

— sieć i przyłącza ciepłownicze

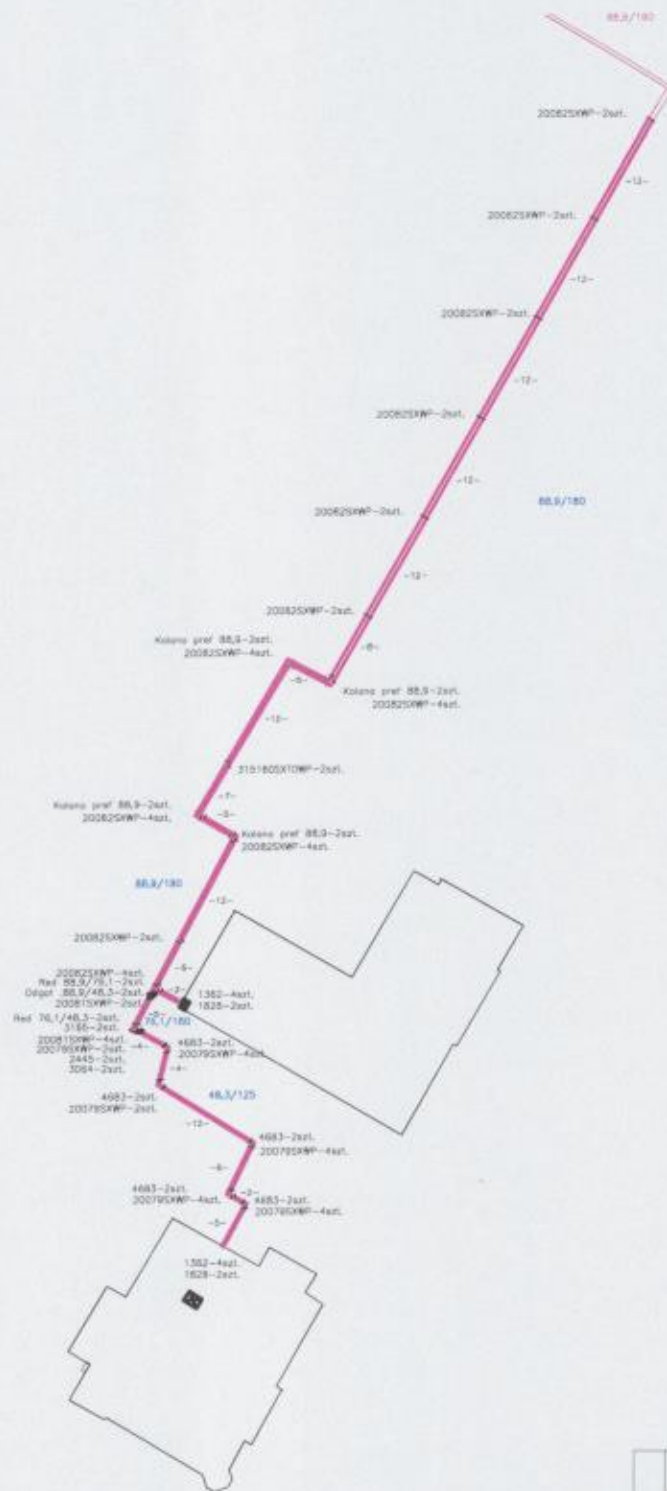

WMEX s.c.
PRACOWNIA PROJEKTOWA

WMEX s.c.
ul. Wilczka 5
87-148 Lębork
tel. 79 46 61 123
e-mail: wmemex@wp.pl

ul. Pucka 67B 84-200
tel. 79 46 61 123
e-mail: wmemex@wp.pl
NIP: 878-86-11 108

Obiekt: Sieć i przyłącze ciepłownicze do budynków przy ul. Kościuszki 30A i 31 w Kwidzyniu		Narwa rys. Schemat montażowy
Projektant	mgr inż. Dariusz Pyrzewski	
Strona bud. (zaprojektował)	KL/19-43/2020	
Sprawdził	mgr inż. Ewelina Bągska	
Nr spz. bud. (zaprojektował)	KL/19-43/2020	
Opracował	mgr inż. Wiesław Kasiński	
Data: czerwiec 2023 r.	Skala: 1:500	Nr rys. 3